



## Susz znów będzie sercem triathlonowej Polski! Trwa odliczanie do wielkich sportowych i muzycznych emocji

data aktualizacji: 2018.06.15



**Przed nami kolejna edycja Susz Triathlonu - imprezy, która rozślawia tę niewielką miejscowość i gminę na całą Polskę, a może i dalej.**

W tym roku **Susz zamieni się w stolicę polskiego triathlonu w piątek, 22 czerwca**. Tego dnia, które pod względem sportowym będzie miało charakter organizacyjny, biuro zawodów w hali Centrum Sportu i Rekreacji w Suszu wypełni się pierwszymi zawodnikami odbierającymi pakiety startowe i biorącymi udział w odprawach technicznych. Ponadto w hali centrum sportu **będą dostępne targi EXPO** (potrwają aż do niedzieli), natomiast w namiocie usytuowanym w strefie mety odbędzie się tzw. pasta party. Dzień oczekiwania na pierwsze starty zamknie pierwszy z zaplanowanych koncertów gwiazdy. O godzinie 21:30 na plaży miejskiej rozpocznie się **koncert Margaret**.

Sobota, 23 czerwca będzie już po brzegi wypełniona sportowymi emocjami. **Rozpoczną najmłodsi**. Na godzinę 8:30 jest zaplanowany start dzieci w wieku 10-13 lat **w aquathlonie**. Młodzicy (14-15 lat, 16-17 lat) rozpoczną zmagania w tej samej konkurencji o 9:00. Dystanse to 200 metrów pływania i 1 000 metrów biegu (dla dzieci) oraz 400 metrów pływania i 2 000 metrów biegu (dla młodzieży).

Sobota to też dzień, w którym zostaną rozegrane **Mistrzostwa Polski w Triathlonie na Dystansie Sprinterskim**. Ich oficjalne rozpoczęcie na terenie suskiej plaży zaplanowano na godzinę 10:30.

Odbędą się starty wyścigów w ramach MP Age Group oraz MP Elita.

**"Na deser" po sportowych emocjach koncert Piaska.** Andrzej Piaseczny wystąpi na scenie na miejskiej plaży o godzinie 21:00.

Natomiast **w niedzielę, 24 czerwca** kibice Suskiego Triathlonu obejrzą start **na dystansie połówki legendarnego Ironmana**. Start wyścigu 1/2 IM jest zaplanowany na godzinę 8:00. Zawodnicy rozpoczną na suskiej plaży, gdzie wystartują z wody, by przepłynąć 1 900 metrów. Później wyścig rowerowy (90 km) - uczestnicy pokonają dwie pętle, najpierw pojadą drogami lokalnymi przez Emilianowo, Hutę, Krzywiec, Babięty Wielkie i Redaki, a później trasą wojewódzką przez Ulnowo, Michałowo, Różnowo i Bronowo. Na metę zawodnicy wbiegną po pokonaniu biegiem dystansu 21,1 km - trasa prowadzi wokół Jeziora Suskiego i ulicami miasta, a uczestnicy pokonają ją trzykrotnie. Na tym dystansie wystartują też uczestnicy I Mistrzostw Polski Policjantów.

Niedziela to też start w ramach **Mistrzostw Polski Sztafet** (sprint). Start po południu, o godzinie 16:00.

**Stolica polskiego triathlonu zaprasza w dniach 22-24 czerwca!**



**22-24  
CZERWIEC 2018**

**SUSZ TRIATHLON**

**1/2 IRONMAN  
Mistrzostwa Polski  
SPRINT  
AQUATHLON**



**SCOTT**

**Kawscy**

**Alagram-Pro s.a.**  
Producent aktywnych suplementów

**POWER OF GOLD**  
WYKONAWCY: GOSIA DUBAS

**Kram**  
Family Company

**Barański**  
Star Family Skincare

**Buff**

**POLAR**

**Barilla**

**GRUPA INCO**

**AGROLOK**

**NOVADO**

**eb**  
consulting

**REMONDIS**



**PIĄTEK 22.06.2018 R.**

**14.00-20.00 – TARGI EXPO**

**21.30 KONCERT MARGARET**

**SOBOTA 23.06.2018 R.**

**7.00-20.00 – TARGI EXPO**

**8.30 START AQUATHLON I**

DZIECI 10-13 LAT

**9.00 START AQUATHLON II**

MŁODZICY 14-15 LAT, 16-17 LAT

**10.30 OFICJALNE ROZPOCZĘCIE  
MISTRZOSTW POLSKI  
W TRIATHLONIE NA DYSTANSIE  
SPRINTERSKIM**

**11.00 START MP ELITA KOBIET**

**13.15 DEKORACJA ZWYCIĘZCÓW  
AQUATHLON**

**13.00 START MP AGE GROUP – FALA 1**

**13.05 START MP AGE GROUP – FALA 2**

**16.00 START MP ELITA MĘŻCZYŹN**

**18.00 DEKORACJA ZWYCIĘZCÓW  
MISTRZOSTW POLSKI W TRIATHLONIE  
NA DYSTANSIE SPRINTERSKIM**

**21.00 KONCERT  
ANDRZEJ PIASECZNY**

**NIEDZIELA 24.06.2018 R.**

**7.00-14.00 – TARGI EXPO**

**8.00 START DYSTANS 1/2 IM**

**16.00 START MP SZTAFET  
NA DYSTANSIE SPRINTERSKIM**

**18.00 DEKORACJA ZWYCIĘZCÓW**

**19.00 ZAKOŃCZENIE ZAWODÓW**



22-24 CZERWCA 2018

# SUSZ TRIATHLON

Szczegółowy program na [www.triathlon.susz.pl](http://www.triathlon.susz.pl)

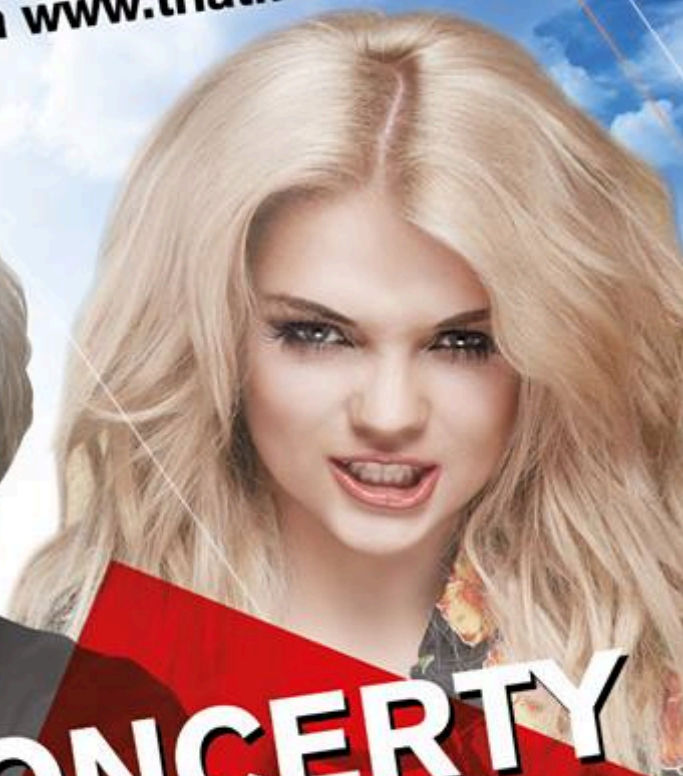

## KONCERTY

piątek **22.06.** godz. **21:30**  
**MARGARET**

sobota **23.06.**  
godz. **21:00**  
**ANDRZEJ  
PIASECZNY**







Źródło:

<https://www.infolawa.pl/aktualnosc/item/54933-susz-znow-bedzie-sercem-triathlonowej-polski-trwa-odliczanie-do-wielkich-sportowych-i-muzycznych-emocji>